

台中銀證券 - E 觸即發 ipad 操作說明

畫面簡介.....	3
報價資訊.....	4
報價資訊-證券.....	5
報價資訊-期貨.....	6
報價資訊-選擇權.....	7
報價資訊-國際金融.....	8
新增自選-自選群組增加自選股.....	9
新增自選-類股報價新增自選股.....	10
雲端自選-雲端自選上傳下載.....	11
下單-自選報價進入下單.....	12
下單-交易功能進入下單.....	13
下單-個股走勢進入下單.....	14
下單-庫存查詢進入下單.....	15
委成查詢-證券委託成交查詢.....	16
委成查詢-期權委託成交查詢.....	17
庫存查詢-證券庫存查詢.....	18
庫存查詢-期權庫存查詢.....	19
帳務查詢-證券對帳單查詢.....	20
帳務查詢-證券成交金額查詢.....	21

台中銀證券 - E 觸即發 ipad 操作說明

帳務查詢-證券銀行餘額查詢.....	22
帳務查詢-證券未實現損益試算.....	23
委成查詢-證券已實現損益試算.....	24
申購委託.....	25
申購委託-申購歷史查詢.....	26
多帳號登入.....	27
更多功能-財經新聞.....	28
更多功能-盤後資料.....	29
更多功能-股神贏家.....	30
更多功能-智慧選股.....	31
更多功能-競拍交易.....	32
更多功能-線上簽署.....	33
更多功能-電子對帳單.....	34
更多功能-看盤設定.....	35
更多功能-下單匣設定.....	36

台中銀證券 - E 觸即發 ipad 操作說明

畫面簡介

首頁：登入 pad 版後首頁如下。

商品	成交	漲跌	幅度	買進	賣出	單量	總量
加權指	10488.58	71.39	0.68%	-	-	2.84億	1405.6
美國股市	24322.34	238.51	0.99%	-	-	-	-
小道瓊	24281	35	0.14%	-	-	-	-
那斯達	7118.67	114.94	1.64%	-	-	-	-
費城半導	1268.2	26.01	2.09%	-	-	-	-
華通	29.00	1.10	3.65%	29.00	29.05	55	1315
吉茂	19.90	0.20	1.00%	19.90	20.00	4	21
祺驊	47.00	1.20	2.49%	46.95	47.40	8	17
新光鋼	42.60	4.70	9.94%	42.60	42.65	64	3184
微星	90.20	1.30	1.46%	90.20	90.30	21	917
國票金	10.20	0.05	0.49%	10.20	10.25	20	194
台泥	40.50	0.30	0.75%	40.45	40.50	3	1499
臺企銀	8.87	0.02	0.22%	8.87	8.88	37	1328
中信金	21.25	0.15	0.70%	21.25	21.30	11	2656
大立光	3295.00	45.00	1.38%	3295.00	3300.00	1	56

報價畫面：頁面顯示您所選擇商品報價資訊。

商品	成交	漲跌	幅度	買進	賣出	單量	總量
加權指	10488.58	71.39	0.68%	-	-	2.84億	1405.6
美國股市	24322.34	238.51	0.99%	-	-	-	-
小道瓊	24281	35	0.14%	-	-	-	-
那斯達	7118.67	114.94	1.64%	-	-	-	-
費城半導	1268.2	26.01	2.09%	-	-	-	-
華通	29.00	1.10	3.65%	29.00	29.05	55	1315
吉茂	19.90	0.20	1.00%	19.90	20.00	4	21
祺驊	47.00	1.20	2.49%	46.95	47.40	8	17
新光鋼	42.60	4.70	9.94%	42.60	42.65	64	3184
微星	90.20	1.30	1.46%	90.20	90.30	21	917
國票金	10.20	0.05	0.49%	10.20	10.25	20	194
台泥	40.50	0.30	0.75%	40.45	40.50	3	1499
臺企銀	8.87	0.02	0.22%	8.87	8.88	37	1328
中信金	21.25	0.15	0.70%	21.25	21.30	11	2656
大立光	3295.00	45.00	1.38%	3295.00	3300.00	1	56

功能表列：功能表為常用功能
讓您快速切換瀏覽。

商品	成交	漲跌	幅度	買進	賣出	單量	總量
加權指	-	-	-	-	-	-	-
美國股市	24322.34	238.51	0.99%	-	-	-	-
小道瓊	24255	61	0.25%	-	-	-	-
那斯達	7118.67	114.94	1.64%	-	-	-	-
費城半導	1268.2	26.01	2.09%	-	-	-	-
華通	-	-	-	-	-	-	-
吉茂	-	-	-	-	-	-	-
祺驊	-	-	-	-	-	-	-
新光鋼	-	-	-	-	-	-	-
微星	-	-	-	-	-	-	-
國票金	-	-	-	-	-	-	-
台泥	-	-	-	-	-	-	-
臺企銀	-	-	-	-	-	-	-
中信金	-	-	-	-	-	-	-
大立光	-	-	-	-	-	-	-

自選報價	類股報價	交易功能	財經新聞	盤後資料	股神贏家
智慧選股	競拍交易	線上服務	個人訊息	系統設定	

台中銀證券 - E 觸即發 ipad 操作說明

報價資訊

本功能主要提供客戶詳細報價資訊：

1. 「證券」

2. 「期貨」

3. 「選擇權」

4. 「國際金融」

台中銀證券 - E 觸即發 ipad 操作說明

報價資訊-證券

(1) 點選類股報價，進入商品類別

(2) 進入後選擇分類再選擇次分類

(3) 出現該分類之商品報價。

商品	成交	漲跌	幅度	買進	賣出	單量	總量
台泥	40.80	0.30	0.74%	40.80	40.85	1	6
亞泥	32.10	0.80	2.56%	32.05	32.10	14	156
嘉泥	12.00	0.10	0.84%	12.00	12.05	1	
環泥	-	-	-	21.90	22.00	-	
幸福	-	-	-	7.58	7.67	-	
信大	-	-	-	13.65	13.80	-	
東泥	-	-	-	13.90	13.95	-	

台中銀證券 - E 觸即發 ipad 操作說明

報價資訊-期貨

(1)點選類股報價，進入商品類別

(2)進入後選擇分類再選擇次分類

(3)出現該分類之商品報價

商品	成交	漲跌	幅度	買進	賣出	單量	總量
大立光期 05	-	-	-	3335	3345	-	-
大立光期 06	-	-	-	3325	3345	-	-
大立光期 09	-	-	-	3305	3350	-	-
大立光期 12	-	-	-	3270	3350	-	-
大立光期 03	-	-	-	3035	3545	-	-
大立光期 05/06	-	-	-	-7.98	-3.63	-	-
大立光期 05/09	-	-	-	-25.01	0.01	-	-
大立光期 05/12	-	-	-	-60.01	0.01	-	-
大立光期 05/03	-	-	-	-299	199	-	-
大立光期 06/09	-	-	-	-30.01	0.01	-	-
大立光期 06/12	-	-	-	-	-	-	-
大立光期 06/03	-	-	-	-	-	-	-
大立光期 09/12	-	-	-	-	-	-	-
大立光期 09/03	-	-	-	-	-	-	-
大立光期 12/03	-	-	-	-	-	-	-

台中銀證券 - E 觸即發 ipad 操作說明

報價資訊-選擇權

(1) 點選類股報價，進入商品類別

(2) 進入後選擇分類再選擇次分類

(3) 出現該分類之商品報價。

CALL				PUT			
幅度	漲跌	成交	履約價	成交	漲跌	幅度	
-	-	-	17.5	-	-	-	
-	-	-	18	-	-	-	
-	-	-	18.5	-	-	-	
8	-	-	19	-	-	-	
8	-	-	19.5	-	-	-	
4	8.46%	0.11	20	-	-	-	
9	-	-	20.5	-	-	-	
2	-	-	21	-	-	-	
4	-	-	21.5	-	-	-	
8	-	-	22	-	-	-	
1	-	-	22.5	-	-	-	
-	-	-	23	-	-	-	
-	-	-	23.5	-	-	-	
-	-	-	24	-	-	-	
-	-	-	24.5	-	-	-	
-	-	-	25	-	-	-	

台中銀證券 - E 觸即發 ipad 操作說明

報價資訊-國際金融

(1) 點選類股報價，進入商品類別

(2) 進入後選擇分類再選擇次分類

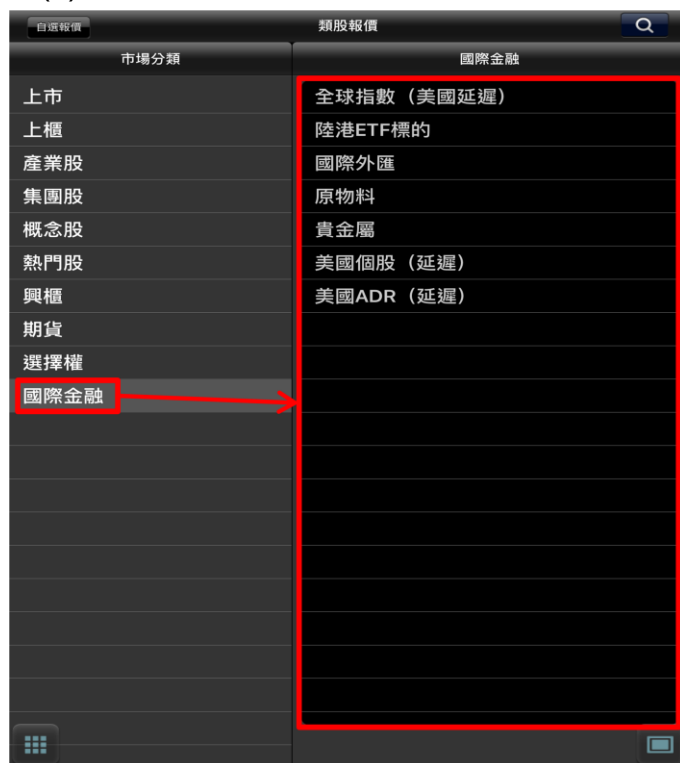

(3) 出現該分類之商品報價

商品	成交	漲跌	幅度	買進	賣出	單量	總量
韓國股市	2497.17	21.53	0.87%	-	-	-	-
日本股市	22405	85	0.38%	-	-	-	-
日本東證	1773.61	1.48	0.08%	-	-	-	-
加權指	10563.63	75.05	0.72%	-	-	8330萬	113.1
上海股市	3075.03	42.94	1.38%	-	-	-	-
上海A股	3220.39	45.02	1.38%	-	-	-	-
上海B股	317.8	2.52	0.79%	-	-	-	-
深圳股市	10292.12	254.98	2.42%	-	-	-	-
深圳A股	1851.58	40.7	2.15%	-	-	-	-
深圳B股	1080.17	11.19	1.03%	-	-	-	-
香港恆生	30008	320	1.06%	-	-	-	-
香港國企	11949.38	144.94	1.20%	-	-	-	-
香港紅籌	4423.78	33.96	0.76%	-	-	-	-
菲律賓	7617.42	-	-	-	-	-	-
泰國股市	1773.2	6.32	0.36%	-	-	-	-
印尼股市	5909.19	170.66	2.81%	-	-	-	-
澳洲股市	6030.7	27.7	0.46%	-	-	-	-
印度股市	34713.6	212.33	0.62%	-	-	-	-
俄羅斯	1146.85	9.23	0.81%	-	-	-	-
德國股市	12500.47	78.17	0.63%	-	-	-	-
法國股市	6453.58	40.29	0.74%	-	-	-	-

台中銀證券 - E 觸即發 ipad 操作說明

新增自選-自選群組增加自選股

(1)於自選群組點選編輯

(2)選擇輸入代號或類股報價新增自選

(3)輸入代號，選擇後點選完成

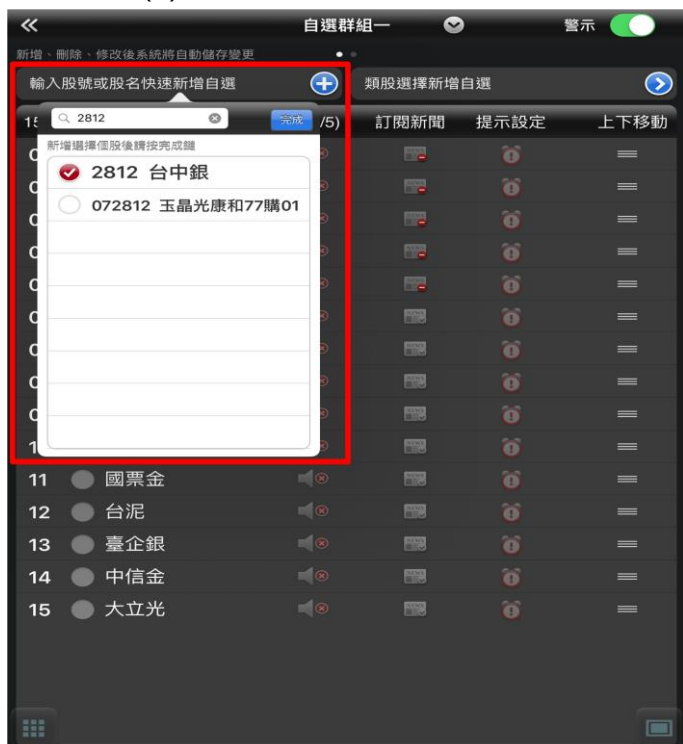

(4)加入自選完成。

台中銀證券 - E 觸即發 ipad 操作說明

新增自選-類股報價新增自選股

(1)於自選股編輯畫面點選類股新增自選

(2)選擇類別後再選擇次分類

(3)選擇要加入群組

(4)加入自選完成。

台中銀證券 - E 觸即發 ipad 操作說明

雲端自選-雲端自選上傳下載

(1)於首頁點選自選群組

(2)再點選自選同步

(3)選擇要上傳自選股至雲端或從雲端下載自選至此。

台中銀證券 - E 觸即發 ipad 操作說明

下單-自選報價進入下單

(1)於自選畫面點選商品名稱

商品	成交	漲跌	幅度	買進	賣出	單量	總量
加權指	10488.58	71.39	0.68%	-	-	2.84億	1405.61
美國股市	24322.34	238.51	0.99%	-	-	-	-
小道瓊	24281	35	0.14%	-	-	-	-
那斯達	7118.67	114.94	1.64%	-	-	-	-
費城半導	1268.2	26.01	2.09%	-	-	-	-
華通	29.00	1.10	3.65%	29.00	29.05	55	1315
吉茂	19.90	0.20	1.00%	19.90	20.00	4	21
祺驛	47.00	1.20	2.49%	46.95	47.40	8	17
新光鋼	42.60	4.70	9.94%	42.60	42.65	64	3184
微星	90.20	1.30	1.46%	90.20	90.30	21	917
國票金	10.20	0.05	0.49%	10.20	10.25	20	194
台泥	40.50	0.30	0.75%	40.45	40.50	3	1499
臺企銀	8.87	0.02	0.22%	8.87	8.88	37	1328
中信金	21.25	0.15	0.70%	21.25	21.30	11	2656
大立光	3295.00	45.00	1.38%	3295.00	3300.00	1	56

(2)點選商品後跳出下單畫面

證券下單

帳號: [Account Number]

商品: 華通 2313 [買賣現沖]

交易: 整股 盤後 零股

種類: 現股 融資 融券

買賣: 買進 賣出

價格: 29.75

單位: 1 1單位 1000股

漲停 平盤 跌停 限價

確認送出 取消

台中銀證券 - E 觸即發 ipad 操作說明

下單-交易功能進入下單

(1)點選交易功能

(2)進入交易功能後，即跳出證券下單介面。

台中銀證券 - E 觸即發 ipad 操作說明

下單-個股走勢進入下單

(1)自選群組點選報價，即跳出個股走勢

(2)點選下單

(3) 即跳出下單畫面。

證券下單

現價: - % 單量: - 00/00 00:00:00

帳號: []

商品: []

交易: 整股 盤後 零股

種類: 現股 融資 融券

買賣: 買進 賣出

價格: [] [] []

單位: [] [] []

漲停 平盤 跌停 限價

確認送出 取消

台中銀證券 - E 觸即發 ipad 操作說明

下單-庫存查詢進入下單

(1)於交易功能類別，選擇庫存查詢

(2)進入畫面後，選擇下單

(3) 即跳出下單畫面。

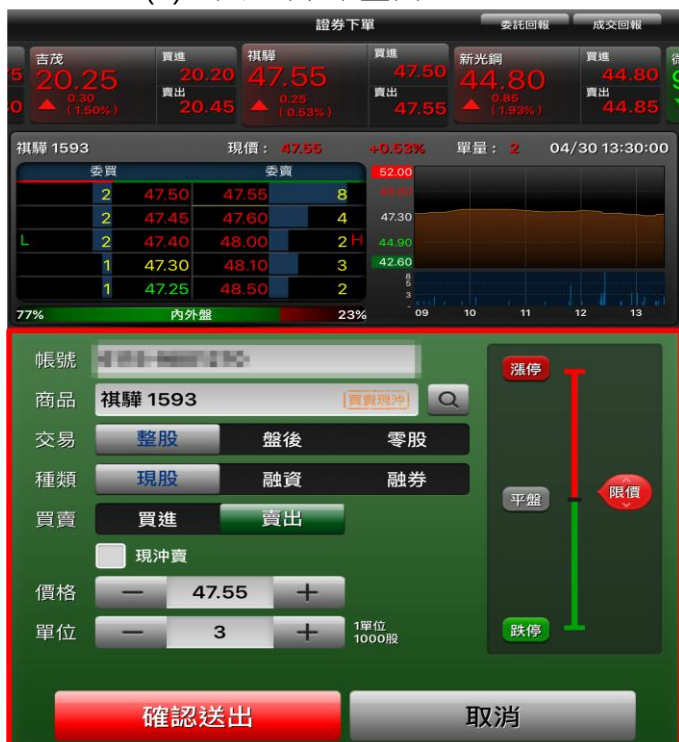

台中銀證券 - E 觸即發 ipad 操作說明

委成查詢-證券委託成交查詢

(1)於交易功能點選證券，即有當日委託、成交、庫存查詢

(2)當日委託查詢

(3) 當日成交查詢

台中銀證券 - E 觸即發 ipad 操作說明

委成查詢-期權委託成交查詢

(1)點選交易功能的期權類別

(2)當日委託查詢

(3)預約單查詢

(4)成交回報查詢

台中銀證券 - E 觸即發 ipad 操作說明

庫存查詢-證券庫存查詢

(1)點選交易功能

(2)即顯示目前庫存。

台中銀證券 - E 觸即發 ipad 操作說明

庫存查詢-期權庫存查詢

(1)點選交易功能

(2)顯示目前未平倉資訊

(3)顯示目前股票期貨未平倉資訊

台中銀證券 - E 觸即發 ipad 操作說明

帳務查詢-證券對帳單查詢

(1) 點選交易功能

(2) 點選對帳單查詢

(3) 選擇查詢條件顯示查

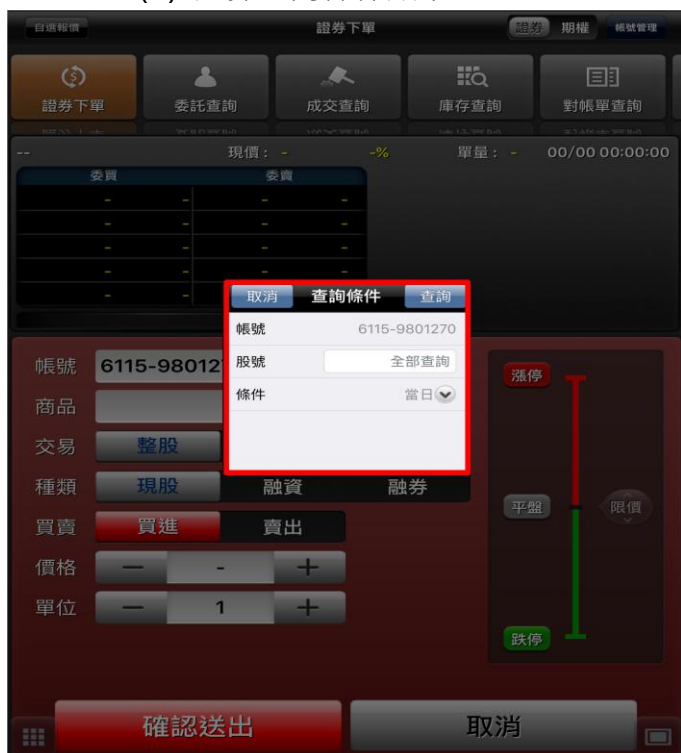

(4) 顯示查詢相關帳務資訊

台中銀證券 - E 觸即發 ipad 操作說明

帳務查詢-證券成交金額查詢

(1)點選交易功能

(2)即顯示今日成交資料。

台中銀證券 - E 觸即發 ipad 操作說明

帳務查詢-證券銀行餘額查詢

(1)點選交易功能

(2)即顯示交割帳戶餘額。

台中銀證券 - E 觸即發 ipad 操作說明

帳務查詢-證券未實現損益試算

(1)點選交易功能

(2) 未實現損益試算即顯示目前試算結果

台中銀證券 - E 觸即發 ipad 操作說明

委成查詢-證券已實現損益試算

(1)點選交易功能

(2)點選已實現損益後選擇查詢區間

(3)即顯示已實現損益。

台中銀證券 - E 觸即發 ipad 操作說明

申購委託

(1) 點選交易功能

(2) 點選申購後顯示最近申購訊息

台中銀證券 - E 觸即發 ipad 操作說明

申購委託-申購歷史查詢

(1) 點選交易功能

(2) 點選申購歷史查詢後選擇區間

台中銀證券 - E 觸即發 ipad 操作說明

多帳號登入

(1)於交易功能類別

(2)進入後點選帳號管理

(3)選擇編輯再點選+，新增帳號

(4)輸入子帳號資料後即可完成新增。

台中銀證券 - E 觸即發 ipad 操作說明

更多功能-財經新聞

(1) 點選財經新聞

(2) 進入後即可觀看相關財經新聞訊息。

台中銀證券 - E 觸即發 ipad 操作說明

更多功能-盤後資料

(1)點選盤後資料

(2) 後即可觀看相關盤後資料訊息。

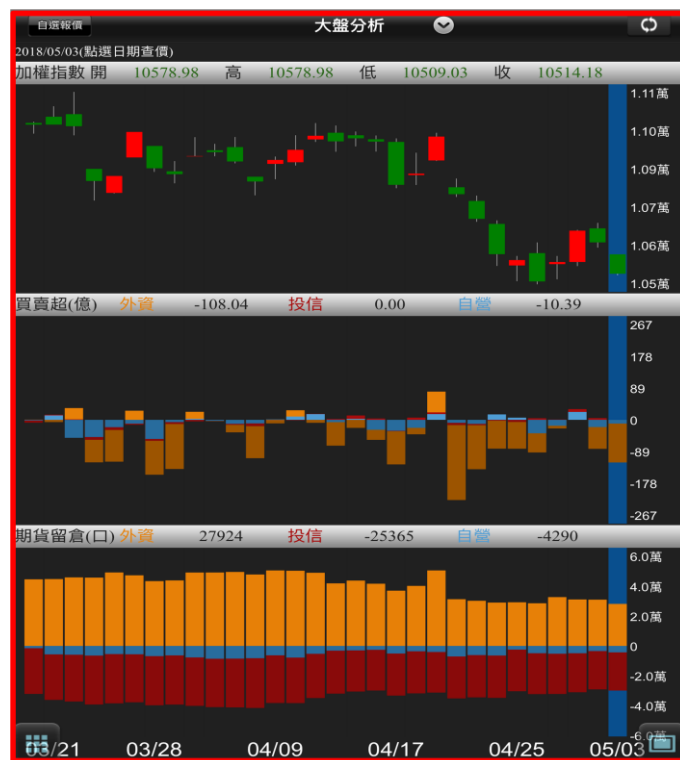

台中銀證券 - E 觸即發 ipad 操作說明

更多功能-股神贏家

(1)後點股神贏家

(2)進入可觀看更多個股訊息

台中銀證券 - E 觸即發 ipad 操作說明

更多功能-智慧選股

(1) 點選智慧選股

(2) 進入後即可依照排行尋找個股訊息。

商品	成交價	漲跌	漲跌%	成交量
華義	14.85	+1.35	+10.00	102
點晶	4.95	+0.45	+10.00	5
志嘉	8.91	+0.81	+10.00	252
誠創	13.30	+1.20	+9.92	907
必應	53.30	+4.80	+9.90	189
友銓	29.45	+2.65	+9.89	46
凱美	63.50	+5.70	+9.86	3239
唐鋒	10.05	+0.87	+9.48	128
光鎰	21.90	+1.85	+9.23	3025
地心引力	34.00	+2.50	+7.94	6
富驛	25.10	+1.80	+7.73	920
川飛	19.60	+1.30	+7.10	449
堡達	31.00	+1.95	+6.71	2798
實	32.70	+2.05	+6.69	726

台中銀證券 - E 觸即發 ipad 操作說明

更多功能-競拍交易

(1)點選競拍交易

(2)登入後即可進行投標作業。

台中銀證券 - E 觸即發 ipad 操作說明

更多功能-線上簽署

(1) 登入後點選首頁下方更多功能

(2) 進入線上服務子類別，選擇風險預告書

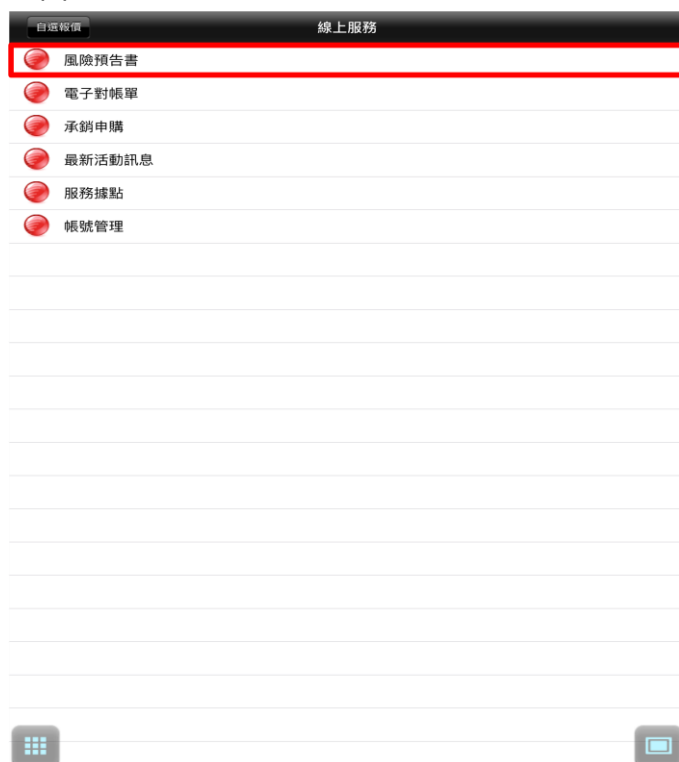

(3) 進入後即可線上簽署風險預告書。

台中銀證券 - E 觸即發 ipad 操作說明

更多功能-電子對帳單

(1)登入後點選首頁下方更多功能

(2)進入線上服務子類別，選擇電子對帳單

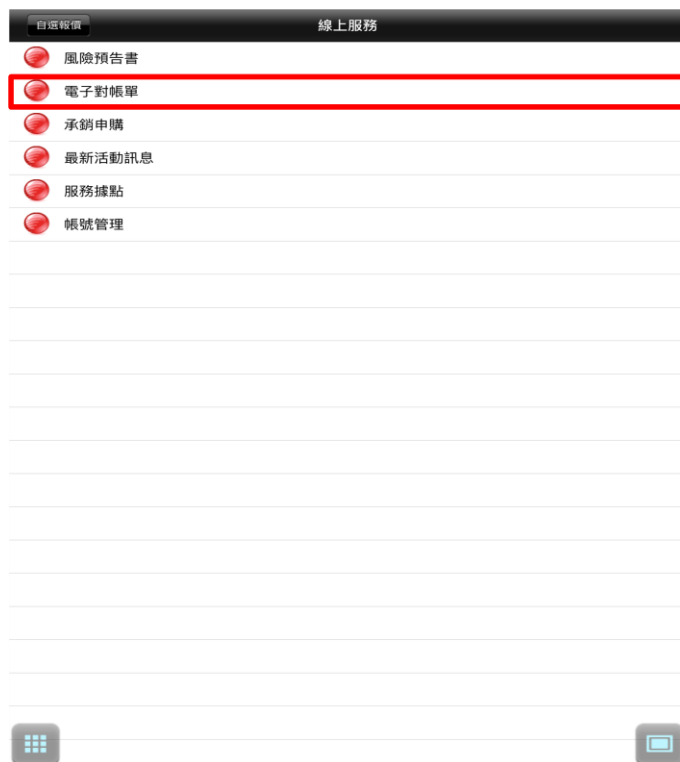

(3)進入後即可線上申請電子對帳單。

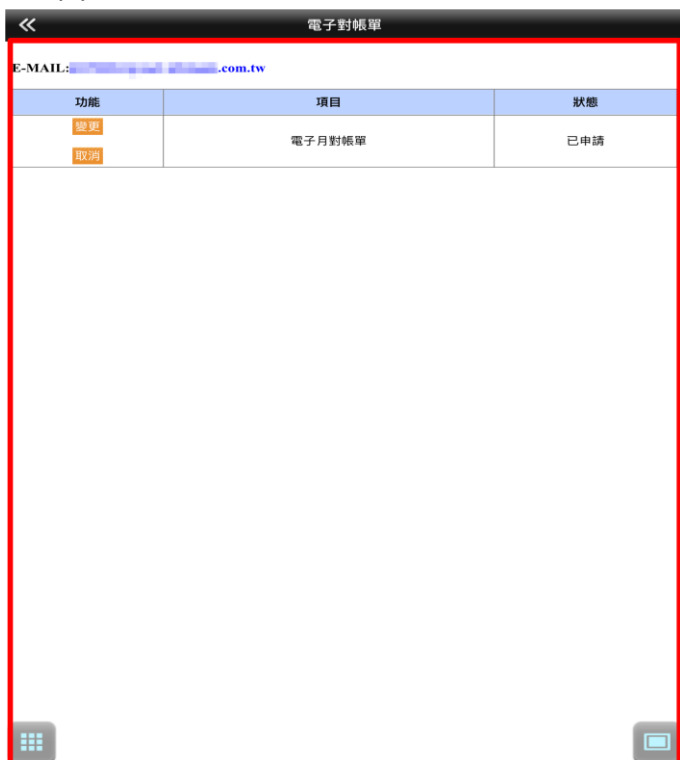

台中銀證券 - E 觸即發 ipad 操作說明

更多功能-看盤設定

(1) 點選系統設定

(2) 進入設定後，依看盤習慣設定看盤功能。

台中銀證券 - E 觸即發 ipad 操作說明

更多功能-下單匣設定

(1) 點選系統設定

(2) 進入系統設定後，選擇下單匣設定子類別

(3) 進入後即可修改下單匣內容。

